

ISTITUTO COMPRENSIVO STATALE - "ALESSANDRO AMARELLI"-ROSSANO
Prot. 0000492 del 20/01/2022
VII (Uscita)

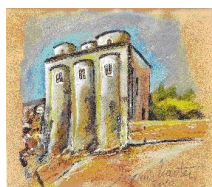

chiesa di San Marco
(metà dell'XI secolo)

ISTITUTO COMPRENSIVO A.AMARELLI
VIA GRAN SASSO n. 16 - 87064 CORIGLIANO ROSSANO
TEL.0983/512197 - FAX 0983/291007



csic8aq00b@pec.istruzione.it

Sito Web: <http://www.icamarellirossano.edu.it> – e-mail CSIC8AQ00B@istruzione.i



PROGETTO “SCACCHI”

BANDO INTERNO PER LA SELEZIONE DI N. 1 TUTOR

IL DIRIGENTE SCOLASTICO

Visto il PTOF 2019/2022;

Visto la Delibera del Collegio dei docenti del 12.12.2018 di approvazione del PTOF triennale ;

Visto la delibera del Consiglio d’Istituto del 19.12.2018 di approvazione del PTOF triennale;

Vista la Delibera del Collegio dei docenti del 26.10.2021 relativa l’aggiornamento/modifiche del PTOF per l’anno scol. 2021/2022;

Visto il Contratto Collettivo Integrativo stipulato in via definitiva in data 13 gennaio 2022,

EMANA

il seguente bando per la selezione e il reclutamento di n° 1 (uno) tutor interno per la realizzazione del progetto di cui sopra **per n. 40 ore funzionali**.

Gli interessati dovranno presentare presso gli Uffici di segreteria di questa Istituzione scolastica, entro e non oltre le **ore 12,00 di giovedì’ 27 Gennaio 2022** (non fa fede il timbro postale) domanda e curriculum vitae. In presenza di più istanze, l’Istituto procederà ad una valutazione comparativa dei curricoli, tenendo conto dei seguenti requisiti:

REQUISITI VALUTABILI

Indicatori	punteggio
Diploma di laurea	5
Possesso di titoli specifici afferenti la tipologia di intervento	2 <i>per ogni titolo</i>
Esperienza di docenza in corsi PON, POR, Progetti regionali	1 <i>per ogni titolo</i>
Esperienza di tutor in corsi PON, POR, Progetti regionali	1 <i>per ogni titolo</i>
Esperienze di coordinamento/tutoraggio in progetti di istituto aventi lo stesso oggetto	1 <i>per ogni titolo</i>
Competenze informatiche certificate	2
A parità di punteggio	Minore età

La retribuzione, per un importo orario omnicomprendivo di **€ 17,50** , avverrà a conclusione del progetto e ad avvenuta prestazione delle attività richieste, per **n° 40 ore** da svolgere presso la Scuola Primaria di Rossano Plesso “Porta di Ferro”.

IL DIRIGENTE SCOLASTICO
Prof. ssa. Pizzini Barbara